

親子で
チャレンジ

生ごみでたいひづくり講座



生ごみを使ってベランダでたいひをつくろう
できたたいひは野菜が育つときのえいようになるよ

- 日 時: **2月11日(祝)** 10:00~11:30
- 場 所: てりはこうみんかん
- 対 象: 小学生とほごしゃ 15組
(4,5,6年生は子どもだけの参加もできます)
- 学習内容: **おうちでバッグコンポストにちょうせん**
- 参加費: 500円/組 (LFCガーデニングセットつき)

プレゼント「LFCガーデニングセット」
生ごみを入れてたいひにする道具。たいひができたら、
バッグがプランターに変身。野菜のたねもついています。

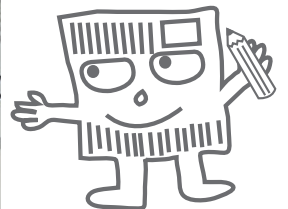

ペパえんぴつをつくろう!

紙を大切にしてお長生きさせよう

- 日 時: **2月11日(祝)** 9:15~11:00
- 場 所: てりはこうみんかん
- 対 象: 小学生 15人(抽選)
- 学習内容: **新聞を使って、ペパえんぴつやたこを作ろう**
- 参加費: 100円

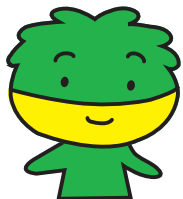

メールで申し込み メールアドレス: chiisana1194@gmail.com

タイトル: 「ペパえんぴつをつくろう希望」または「生ごみでたいひづくり講座希望」

①「ペパえんぴつをつくろう希望」または「生ごみでたいひづくり講座希望」②お名前 ③住所 ④学校名 ⑤学年

⑥電話番号 ⑦メールアドレス ★申込締切 **1/30(日)** 抽選後メールで連絡します